Infoblatt

der Gemeinde Schmirn

2018

Rückblick | Vereine | Termine

Ein paar Worte....

Liebe Schmirnerinnen und Schmirner!

In nur wenigen Tagen begehen wir den Jahreswechsel.
Es ist wieder einmal Zeit, für einen Rückblick auf das zu Ende gehende Jahr und einer Vorschau auf das Jahr 2019.
Wir können mit großer Dankbarkeit auf 2018 zurückblicken. Wir sind vor großen Naturkatastrophen verschont geblieben.

Vieles, was geplant war, konnte verwirklicht werden. Der größte Brocken war der Umbau des Schul- und Gemeindehauses. Mit der Sanierung, konnte ein lang gehegter Wunsch der Schulbehörde und der Schulleitung erfüllt werden.
Die kurze Zeit, die für die Arbeiten zur Verfügung stand, war für die Bauleitung und die Firmen eine große Herausforderung.
Nach Baubeginn mit 3. April 2018, konnten pünktlich zum Schulbeginn die neuen Räumlichkeiten bezogen werden.
Ein Wasserschaden im Keller hat die ganze Sache nicht erleichtert.
Ich möchte mich bei allen, die etwas zum Gelingen beigetragen haben, ohne irgendeinen Namen zu nennen, recht herzlich bedanken. Im Speziellen möchte ich mich aber bei der Raiffeisenbank Wipptal und bei unserem Nahversorger Sparmarkt Eller, für das entgegengebrachte Verständnis während der Bauphase bedanken.
Ein weiteres großes Projekt, die Steinschlagsicherung in der Stafflacher Wand, konnte heuer abgeschlossen werden.
Es war auch wieder möglich, einige Abschnitte von den Gemeindestraßen neu zu asphaltieren.
Der Zubau beim Altersheim „Annaheim“ war ein wichtiger Schritt, um den immer steigenden Bedarf an Altenpflegeplätzen gerecht zu werden.
Der Radweg vom Tuxerjoch bis Kasern konnte, außer einiger Restarbeiten, fertig gestellt werden.
Keine Bautätigkeit, jedoch eine wichtige Angelegenheit, war die Erlassung eines neuen Bebauungsplanes für die Holzeben-Siedlung.
Mit dieser Maßnahme soll den Jungen, der Ausbau einer Wohnung im Elternhaus ermöglicht bzw. einfacher gemacht werden.
Unser aller Wunsch muss sein, dass wir die jungen Leute im Tal halten können.
Es stehen auch noch relativ günstige Baugründe in der Muchnersiedlung zur Verfügung.

Geplantes für 2019:

- Die Ausfinanzierung des Umbaus des Schul- und Gemeindehauses, wird uns 2019 keine großen Sprünge erlauben.
- Zudem kommt, dass es unaufschiebbar ist, das Abfallwirtschaftszentrum Oberes Wipptal neu zu errichten.
- Ich wage es nicht, für 2019 große Vorhaben zu planen. Sollte es die finanzielle Lage erlauben, wird die Wasserversorgung der Gemeinde erweitert.
- Die Asphaltdecke auf einigen Straßenabschnitten zu erneuern, steht ebenfalls auf der Wunschliste.

Liebe GemeindebürgerInnen, ohne die ehrenamtliche Leistung vieler GemeindebürgerInnen wäre das alles nicht möglich.
Ich möchte mich bei allen dafür recht herzlich bedanken.
Ein ganz besonderer Dank gilt dem Land Tirol, der Bezirkshauptmannschaft Innsbruck, dem Gemeinderat, den Bediensteten, den Lehrkörpern, den Kindergärtnerinnen, sowie allen ausgeschiedenen und neu gewählten Funktionären in den verschiedenen Vereinen.
Ein Wunsch von mir für 2019 wäre, ein friedlicher und respektvoller gegenseitiger Umgang.

Ich wünsche allen ein frohes Fest und ein gesundes erfolgreiches Jahr 2019!

Sanierung und Umbau Gemeindehaus und Volksschule

Das umfangreiche Bauprojekt, Sanierung und Umbau Gemeinde- und Volksschulhaus, unter der Federführung von Bauleiter und BM Stv. Christian Eller, begann bereits im Sommer 2017 mit der Sanierung und Neugestaltung des Gemeindevorplatzes.
In diesem Zuge, wurde auch der Bau eines Gehsteiges von der Kirche bis zum Mehrzweckhaus durchgeführt.
Im weiteren Verlauf erfolgte im Herbst 2017 der Anbau des Stiegenhauses für die Volksschule.
Mit Übersiedelung der Volksschule in den Osterferien 2018 in das Mehrzweckhaus, begann man mit den Arbeiten für die Grundsanierung. Die Räumlichkeiten in der Volksschule wurden vergrößert und die nun viel helleren Lernräume bieten ein wesentlich freundlicheres Unterrichsambiente und wurden mit vielen modernen Annehmlichkeiten ausgestattet. Mit dem Umbau, wurden ebenfalls die Lagerräume unseres Nahversorgers Spar Markt Eller vergrößert.
Zusätzlich wurde auch ein öffentliches WC im Gebäude installiert, sowie für einen behindertengerechten Zugang mittels Rampe und Personenlift für das Gemeindehaus gesorgt.
Die Baukosten des Projektes beliefen sich im Gesamten auf ca. 1,8 Mio. Euro.
Pünktlich zum Beginn des Schuljahres 2018/2019 konnte der Umbau größtenteils abgeschlossen werden. Mit den Firmen aus der umliegenden Region, konnte der Zeitplan eingehalten werden.

Eindrücke vom Umbau Gemeindhaus und Volksschule

Einweihung Gemeindehaus und Volksschule

Im Anschluss an die Erntedankprozession am 30.09.2018 wurde bei wunderschönem Herbstwetter, das neu umgebaute Gemeinde- und Volksschulhaus eingeweiht.
Der Festakt wurde von der Musikkapelle Schmirn und den Schützen Schmirn feierlich umrahmt. Unter den zahlreichen Gästen aus der Gemeinde, durfte unser Hausherr Bgm. Eller, die Pflichtschulinspektorin für Tirol Innsbruck/Land Ost Irene Gasser und LA Florian Riedl, sowie den Gemeinderat begrüßen. Die Räumlichkeiten wurden von unserem Pfarrer Ioan Budulai gesegnet und im Anschluss konnte die Bevölkerung, beim "Tag der offenen Tür", das Ergebnis des Umbaus besichtigen.
Die Raiffeisenbank Wipptal organisierte in Kooperation mit dem Spar Markt Eller Getränke und eine Hüpfburg für die Kinder.
Dir. Wolfgang Gredler übergab Volksschuldirektorin Maria Riedl symbolisch zwei Fußbälle für die Schule als Einstandsgeschenk und die Bücherei freute sich über die großzügige Spende von der Raiba Wipptal.

In diesem Zuge bedankt sich die Gemeinde Schmirn nochmals bei allen, die zum reibungslosen Ablauf der Feierlichkeit beigetragen haben.

Firstfeier

Nach Beginn der ersten Bauarbeiten und Aufbau des neuen Dachstuhles lud die Gemeinde, die Firma Schafferer und die Baufirma Hautz zu einer Firstfeier am 17. Mai ein. Bei einem kleinen Aperitiv vor dem Gemeindehaus, bedankten sich Bürgermeister Vinzenz Eller und Vizebürgermeister und Bauleiter Christian Eller bei den Arbeitern und den anwesenden Gästen, für die gute Zusammenarbeit. Der Abend klang bei einem guten Essen im Schmirner Stadl gemütlich aus.

Schlüsselübergabe Volksschule Schmirn

Am ersten Schultag des neuen Schuljahres, konnten Bürgermeister Vinzenz Eller und BM Stv. Christian Eller nach 5- monatiger Bauzeit, symbolisch den Schlüssel an die Schulleitung der Volksschule Schmirn Maria Riedl übergeben. Der Bürgermeister bedankte sich bei den Anwesenden für die gute Zusammenarbeit und vor allem bei den Eltern, für ihre Mithilfe beim Ausräumen und Umsiedeln der Schule. Die Lehrerinnen und die Kinder freuen sich sehr über die neuen Räumlichkeiten.

Neues Schindeldach für die Friedhofsmauer

Da ein Teil des Schindeldaches von der Friedhofsmauer beschädigt war, musste dieses natürlich wieder erneuert werden.

Die Firma Pondorfer GmbH führte die Reparaturarbeiten zur vollsten Zufriedenheit aus und das Lärchenschindeldach erstrahlt wieder in seinem ursprünglichen Glanz.

Ehrung zum 60. Geburtstag von Bürgermeister Vinzenz Eller

Im März 2018, feierte unser Bürgermeister Vinzenz Eller seinen 60. Geburtstag.
Aus diesem Anlass organisierte die Gemeinde Schmirn eine Geburtstagfeier. Zur Begrüßung des Jubilars, wurde ihm ein landesüblicher Empfang mit Ehrensalve der Schützenkompanie Schmirn, der Musikkapelle Schmirn und einer Fahnenabordnung der Freiwilligen Feuerwehr Schmirn, sowie mit LA Riedl Florian und BH Herbert Hauser, bereitet.
Bei der Feier im Gemeindesaal wurde Vinzenz, mit der Überreichung des Ehrenringes der Gemeinde Schmirn, sichtlich überrascht. Er ist neben Mader Josef, Franz Mader und Lambert Hörtnagl nun der vierte Schmirner, dem diese Ehre zuteil wird.

Zu den Gratulanten zählten weiters Pfarrer Ioan Budulai, BM Stv. Christian Eller, die Gemeinderäte, die Gemeindebediensteten, sowie viele Vertreter der Schmirner Vereine.
Landehauptmann Günther Platter sendete seine Glückwünsche per Videobotschaft.

Der Jubilar bedankte sich besonders bei seiner Frau Brigitte und seiner Familie für die große Unterstützung und das entgegengebrachte Verständnis, das für ihn nicht als selbstverständlich angesehen wird. Er genoss den Abend sehr und freute sich über die zahlreichen Gratulanten und Geschenke.

Foto: Bezirksblätter

Foto: Bezirksblätter

Foto: Bezirksblätter

Foto: Bezirksblätter

Asphaltierungsarbeiten im Gemeindegebiet

Auch heuer mussten wieder einige Straßenabschnitte im Gemeindegebiet neu asphaltiert werden. Teilweise erneuert wurden die Asphaltdecke im Bereich Schmirn-Leite und Kasern (Steidlhof bis zum ersten Gatter Kaserer-Berg).

Asphaltierungsarbeiten Landesstraße 229

Im heurigen Jahr wurde vom Land Tirol die Sanierung und Asphaltierung einiger Teilstrecken der Landesstraße im Bereich Koma bis zur Kirche Schmirn durchgeführt.

Für nächstes Jahr ist geplant, die Straße vom Bereich Schmirner Stadl bis Koma zu sanieren.

Sanierung Brücken

Auch die Erhaltung der Brücken obliegt der Gemeinde und somit mussten heuer zwei Brücken im Bereich der alten Straße (Eggen) von den Gemeindearbeitern saniert werden. Ebenfalls erneuert wurde die Glinzenbrücke.

Foto: Riedl Wolfgang

Foto: Lutz Hubert

Steinschlagsicherung

Um die rund 30 Gebäude in der Schmirner-Leite vor Steinschlag, aus der Stafflacher Wand zu schützen, wurden von der Wildbach- und Lawinenverbauung Steinschlagschutznetze errichtet und zusätzlich Steinschlagschutzdämme mit einer Höhe von sieben bis acht Metern in bewährter Erde-Konstruktion gebaut.
Nach achtjähriger Bauzeit, konnte Ende Mai das Projekt erfolgreich abgeschlossen werden. Zu diesem Anlass trafen sich am 25. Mai 2018 LH-Stv. Josef Geisler, Landtagsabgeordneter Florian Riedl, der gleichzeitig Projektleiter bei der WLV ist, BM Vinzenz Eller, BM Stv. Christian Eller, sowie die Arbeiter der Baustelle zu einem Lokalaugenschein am Bauort. LA Riedl und BM Eller bedankten sich für die geleistete Arbeit und für die finanzielle Unterstützung von Land und Bund. Ohne die gute Zusammenarbeit und Unterstützung wäre das Projekt für Schmirn nicht umsetzbar gewesen.

Foto: Bezirksblätter

Foto: Jenewein Ernst

Foto: Jenewein Ernst

Tuxerjochweg "neu"

Nach Beginn der Arbeiten im Frühjahr 2017, konnte der Ausbau nun im Herbst 2018 erfolgreich beendet werden.
Der Weg wurde auf einer Länge von ca. 4,5 km und mit 66 Kehren komplett neu ausgebaut.
Die Strecke dient sowohl als Wanderweg, wie auch als Singletrail für die Mountainbiker (Transalproute). Erwin Stockhammer von der Bezirksforstinspektion Steinach hat in seiner Funktion als Regionalberater, das Projekt von Beginn an begleitet und betreut. Guido Salchner ("Baggerpilot") war auch von Anfang an dabei. Er hat die Sommer 2017 und 2018 auf dieser Baustelle verbracht und die Arbeiten unter teils sehr schwierigen Bedingungen vorzüglich bewältigt.
Der Ausbau des Weges ist ein gefördertes Projekt des Landes Tirol.
Die Finanzierung übernahm zum größten Teil das Land Tirol in Kooperation mit dem Tourismusverband Hintertux und dem Tourismusverband Wipptal.

80. Geburtstag von DI Josef Neuner

Im Oktober beging unser Ehrenringträger DI Neuner Josef seinen 80. Geburtstag.
Zu diesem Anlass lud die Gemeinde unseren lieben Sepp, zu einer kleinen Geburtstagsfeier im Gasthaus Kasern ein. Die Vertreter der Gemeinde bedankten sich für seinen großen Einsatz und Engagement für Schmirn, als er noch bei der Wildbach- und Lawinenverbauung tätig war. Es ergaben sich sehr interessante Gespräche über die "alten" Zeiten und besonders gerne hörte man den Erzählungen von Sepp zu. Bei einem guten Glas Wein, ließ die Runde den Nachmittag gemütlich ausklingen und wir freuen uns, wenn Sepp uns weiterhin mit seiner Familie in Schmirn besuchen kommt.

Verdienstmedaille des Landes Tirol

Foto: Land Tirol

Am 15. August 2018 wurden vom Land Tirol die Verdienstmedaillen an verdiente Persönlichkeiten Nord- und Südtirols verliehen.
"Am hohen Frauentag holen wir die Menschen vor den Vorhang, die sich mit großem Einsatz dem Wohlergehen der Gemeinschaft widmen", betonte LH Günther Platter in seiner Ansprache.
Wir gratulieren unserer Chorleiterin Bernadette Eller ganz herzlich und bedanken uns ebenfalls für ihre Verdienste um das Chorwesen.

Verleihung Lebensrettermedaille 2018

Foto: Land Tirol

Zur Würdigung eines besonderen Einsatzes zur Lebensrettung wurden am 09. September 2018, zwölf Personen für ihr mutiges Eingreifen von Tirols Landeshauptmann Günther Platter und Südtirols Landeshauptmann Arno Kompatscher mit der Lebensrettermedaille ausgezeichnet. Seitens der Gemeinde, möchten wir auf diesem Wege, Gerhard Salchner, zur Auszeichnung gratulieren und uns für seine außerordentliche Zivilcourage bedanken.

LEADER-PROJEKT "Borkenkäferholz - Nutzung und Bekämpfung Schmirner Wald"

Der Schmirner Wald hat wichtige Aufgaben um Wohnobjekte, Straßen und im äußersten Teil die österreichische Bundesbahn vor Lawinen, Steinschlag und Muren zu schützen. Der Sommer brachte leider ideale Brutbedingungen für den Fichtenborkenkäfer hervor, sodass sich dieser rasant und stark vermehrte. Es haben sich dadurch mehrere Käfernester gebildet, weshalb man unbedingt Gegenmaßnahmen ergreifen musste. Der größte Teil, des über dieses Projekt zu nutzenden Holzes, befand sich im Bereich des Schmirner Bannwaldes auf der taläußersten Sonnenseite.
Die Bekämpfung wurde nicht nur mit einzelnen Fangbäumen durchgeführt, sondern es wurden auch sogenannte Fangschläge angelegt, um möglichst einen großen Teil der Altkäferpopulation mitnehmen zu können. Der Abtransport des Holzes aus dem Wald bis Mitte Juni 2018 war ein sehr wichtiger Punkt, damit der Käfernachwuchs mitgenommen werden konnte. Die Schlägerungsarbeiten waren bis 18. April abgeschlossen und die Bäume wurden geastet und in Rinde liegen gelassen. Die Stämme wurden vom Käfer sehr gut angenommen und die Bruten wurden zügig angelegt. Im Zeitraum von 5. bis 7. Juni 2018 wurde das Holz vom Hubschrauber auf die Forstwege geflogen und dann mit dem LKW abtransportiert. Das Projekt wurde somit erfolgreich und ordnungsgemäß ausgeführt und die Projektziele konnten dadurch alle erreicht werden.

Foto: Internet

MIT UNTERSTÜTZUNG VON BUND, LAND UND EUROPÄISCHER UNION

Besuch Landtagsabgeordnete Mag. Dr. Cornelia Hagele

Foto: Land Tirol

Am 22. August 2018 besuchte LA Mag. Dr. Cornelia Hagele unsere Gemeinde.

Sie besichtigte in Begleitung von Bürgermeister Vinzenz Eller und Vizebürgermeister Christian Eller, die Baustelle im Gemeinde- und Volksschulhaus und zeigte sich über das bisherige Ergebnis sehr erfreut.

Kartonpresse

Auf Grund der stark ansteigenden Menge an Karton und Altpapiermüll, wurde im Gemeinderat beschlossen, eine Kartonpresse bei der Firma Zimmermann auszuleihen.
Durch das Pressen des Kartons und Altpapiers, kann nun viel platzsparender gearbeitet werden.
Die Presse hat auch den Vorteil, dass Karton und Altpapier von den Bürgern **nicht** mehr **getrennt** werden muss und **alles zusammen** in den Auffangbehälter geworfen wird.

Schülertransport

Seit dem Beginn des Schuljahres 2018/2019 wurde der komplette Schultransport, innerhalb der Gemeinde, an Mader Christoph übergeben.

Lediglich montags wird der Schultransport noch über die Gemeindearbeiter abgewickelt.
Die Kosten für die Eltern, ändern sich trotz dieser Umstellung aber nicht!

Fotoausstellung Bauernleben

Vom 13.09. bis 06.10.2018 war es heuer möglich die Fotoausstellung "Bauernleben-Bauernarbeit" im Gemeindesaal zu besichtigen.
Zeitlebens hatte Erika Hubatschek großes Interesse an den Bergbauern und deren Wirken. Sie hat das Bergbauerndasein selbst erlebt und fotografisch festgehalten. Die Tochter von Frau Hubatschek, stellte die Aufnahmen für eine Ausstellung zur Verfügung.
Präsentiert wurden vor allem Fotos aus dem Wipptal und Schmirn mit dem Hauptthema, Bauernarbeit aus dem vergangenen Jahrhundert.
Die Ausstellung wurde von verschiedenen Schulen und vielen interessierten Bürgern besucht.

Für jene die, die Ausstellung nicht besuchen konnten, gibt es in der Bücherei Schmirn den neuen Bildband von Erika Hubateschek zum Ausleihen.

Grauviehausstellung Gebiet Vals und Schmirn

Die große Grauviehausstellung fand am Freitag, den 04.05.2018 statt. Dabei stellten insgesamt 23 Aussteller, 104 Tiere aus.
Am Ende des Tages wurden vom Grauviehzuchtverand, unter der Leitung von GF Raphael Kuen, die Siegertiere gekürt.
Für das leibliche Wohl der vielen Besucher sorgten die Ortsbäuerinnen von Schmirn und die Jungbauernschaft Schmirn.

Willkommensgeschenk für die kleinsten Gemeindebürger

Foto: Eller Silvia

Schon seit einigen Jahren gibt es ein Willkommensgeschenk von der Gemeinde, für die kleinsten Erdenbürger. Da es für die Anmeldung eines Kindes nicht mehr zwingend notwendig ist, in das Gemeindeamt zu kommen, laden wir die Eltern gerne dazu ein, sich trotzdem einen der vollgefüllten Rucksäcke abzuholen.

Schuljahr 2018/2019

Volksschule Schmirn

Im Bild sind die Volksschulkinder mit Direktorin und Lehrerin Maria Riedl und den Lehrerinnen Katharina Lammers und Claudia Wessiack.
(nicht im Bild, Lehrerin Sandra Jünger)

Kindergarten Schmirn

Den Kindergarten Schmirn besuchen heuer 18 Kinder.

Im Bild mit Kindergärtnerin Waltraud Riedl und Helferin Heidi Auer.

Volksschule Vals - St. Jodok

Foto: Gem. Vals

Die Volksschulkinder Vals - St. Jodok mit ihrer Lehrerin und Direktorin Bernadette Grünerbl und Lehrerin Karolin Ongania.

Kindergarten St. Jodok

Im Bild sind die Kinder mit ihrer Kindergärtnerin Maria Bucher und der Helferin Christa Gatt zu sehen.

Foto: Gem. Vals

Jubelpaare 2018 Herzliche Gratulation!

Goldene Hochzeiten

Am 08. Oktober 2018 überreichte Bezirkshauptmann Dr. Herbert Hauser, den folgenden Ehepaaren, die Jubiläumsabgabe des Landes Tirol:

"Die Liebe erträgt alles, glaubt alles, hofft alles, hält allem stand. Die Liebe hört niemals auf."

(1. Korintherbrief 13,7)

Riedl Monika und Gottlieb

22.05.1968

Auer Rosa und Alois

29.05.1968

Eller Brigitta und Alois

06.06.1968

Am 20. November 2018 überreichte BH Stv. Dr. Wolfgang Nairz, den folgenden Ehepaaren, die Jubiläumsabgabe des Landes Tirol:

Eder Anna und Hermann

21.09.1968

Pranger Hildegard und Georg

30.10.1968

Am 27. November 2018 überreichte LA Florian Riedl, als Vertreter des Landes Tirols, dem Jubelpaar Auer Anna und Anton die Jubiläumsabgabe.

Auer Anna und Anton

24.10.1968

Wir bitten die Jubelpaare ihre Ehejubiläen, ab 50 Jahre, am Anfang des Jahres in der Gemeinde bekannt zu geben!

VEREINE

Neugründung

Zu Beginn des heurigen Jahres, trennten sich die Senioren Schmirn, von der politischen Pensionsorganisation Tiroler Seniorenbund und gründeten am 28. Februar 2018, die neue Seniorengemeinschaft Schmirn und gehören somit der Dachorganisation, der unabhängigen und unpolitischen Seniorenvereinigung Tirol an. Somit bestimmen sie nun ihre Vereinspolitik selbst und sind an keine Weisungen mehr gebunden.
Der Ausschuss setzt sich seit der Gründungsversammlung wie folgt zusammen:

Seniorengemeinschaft Schmirn
Zur Betreuung älterer Menschen in sozialen und kulturellen Belangen
Miteinander & Füreinander
Dachorganisation der unabhängigen und unpolitischen Seniorenvereinigungen Tirols

Foto: Seniorengemeinschaft

Obmann:	Eller Thomas
Obmann Stv:	Eder Hermann
Kassier:	Zingerle Erich
Kassier Stv.:	Staud Agnes
Schiftführerin:	Salchner Helga
Schrifführerin Stv.:	Mader Elisabeth
Kassaprüfer:	Eller Alois Riedl Franz

Notruf 122

Freiwillige Feuerwehr Schmirn

Neuer Ausschuss

Seit der Jahreshauptversammlung mit Neuwahlen am 03. Februar 2018, setzt sich der neue Ausschuss der Freiwilligen Feuerwehr Schmirn, wie folgt zusammen:

Foto: Feuerwehr

Kommandant:	OBI	Eller Matthias
Kommandant Stv.:	BI	Zingerle Michael
Kassier:	OV	Plaikner Siegfried
Schriftführer:	OV	Gratl Gerhard
Zugskommandant:	OLM	Plattner Roland
Gerätewart:	LM	Guttmann Fabian
Gerätwartgehilfe:	FM	Eller Michael
Obermaschinist:	LM	Hörtnagl Leonhard

Tiroler Jungbauernschaft Landjugend

70 Jahre Jungbauernschaft Schmirn und Almfest

Foto: Jungbauernschaft

Am Wochenende vom 11. und 12. August, feierte die Jungbauernschaft/Landjugend Schmirn ihr 70-jähriges Jubiläum.
Am Samstag Abend fand eine kleine Jubiläumsfeier statt und am Sonntag beim alljährlichen Almfest (heuer in der Kasernalm), wurde der offizielle Festakt abgehalten. Wie gewohnt, war es ein sehr gelungenes Fest.

Öffentliche Bücherei Schmirn

Wir freuen uns auf viele Besucher!!

Viele neue Spiele und Bücher!

Spieleecke für die Kleinen!

Frühstück ist jeden 1. Montag
im Monat von 08:30 bis 10:30 Uhr!

Geöffnet ist jeden Freitag von 15:00 bis 17:00 Uhr!

Neugestaltung

Nach dem Wasserschaden im Keller des Gemeindehauses, welcher auch die Räumlichkeiten der Bücherei betraf, entschloss man sich den Fußboden komplett auszutauschen.
Im Zuge dessen, wurde die Bücherei komplett ausgeräumt und generalgereinigt. Ebenfalls konnte in der Bücherei, mit Hilfe finanzieller und handwerklicher Untersützung, noch das ein oder andere über die Sommermonate umgestaltet werden.

Bei der Einweihungsfeier des Gemeinde- und Volksschulhauses am 30.09.2018, wurde ebenfalls die Bücherei für die Bevölkerung wieder zugänglich gemacht.

Wir bedanken uns bei allen Helfern, dass die Bücherei wieder in neuem Glanz erstrahlen kann.

Das Team der Bücherei Schmirn

Wipptaler Finale Rodelcup

Trotz schwieriger Wetterverhältnisse (warme Temperaturen und Wind), wurde das Finale vom Wipptaler Rodelcup bei uns in Schmirn durchgeführt. Mit 72 Teilnehmern, davon 30 Kinder, war es ein würdiger Abschluss der Rennsaison.

Foto: SV Schmirn

Österreichische Meisterschaften Sportrodeln 2018

Bei den österreichischen Meisterschaften im Sportrodeln, errang Julian Rainer die Silbermedaille in der Klasse Jugend. Herzliche Gratulation!

Foto: SV Schmirn

EHC Raiba St. Jodok stellt sich vor

Im heurigen Jahr hat der EHC Raiba St. Jodok eine außergewöhnlich intensive Saison hinter sich gebracht und einige Vorhaben verwirklicht.

Die Highlights im Jahre 2018 im Stenogramm:

- Trainingslager in Latsch/Südtirol vom 26. – 28. Oktober 2018, 24 Teilnehmer
- Trainingszeiten im Eisstadion Sterzing – wöchentlich montags, vom 05. Sept. 2018 – Ende März 2019
- Trainingszeiten in der Eishalle Steinach - wöchentlich donnerstags, vom 15. Nov. - 21. Dez. 2018
- 3. Platz beim HOCKEY-CUP TIROL Meisterschaft mit den Teams EC SELLRAINTAL WOLVES, Dom´s Hockey Innsbruck HC TORPEDO INNSBRUCK und EC VIKINGS ZIRL,
- Platz 2 beim Internationalen Badgers-Cup in Steinach
- 4. Jodoker Eishockey-Dorfturnier mit 45 Spielerinnen und Spielern aus unserer Region am 27.01.2018

Neben den sportlichen Aktivitäten waren die Eishockeyspieler und viele freiwillige Helferinnen und Helfer wieder sehr fleißig:

- Auf- und Abbau der Eishockeybanden und Hockey-Bar
- Eisbetrieb in St. Jodok vom 27.12.2017 – 28.02.2018 mit täglicher Eispflege/Schneeräumung ect.
- Sporttag der Neuen Mittelschule Matrei in unserer Eisarena
- Kinderfasching des Kath. Familienverbandes St. Jodok

Aktuelle Ergebnisse und Neuigkeiten gibt es auf unserer Facebook Seite EHC Raiba St.Jodok und unter **www.hockeycup-tirol.at**

Vorschau auf den Winter:

- 5. Jodoker Eishockey-Dorfturnier am 26.01.2019
- Eisdisco in den Weihnachts und Semesterferien täglich ab 18:00 Uhr
- Teilnahme am Hockey-Cup Tirol mit 6 Teams

Spielplan Heimspiele Hockey-Cup Tirol

EC Vikings Zirl	Fr. 28.12.2018	19:30	St.Jodok
EC Sellraintal	Sa. 05.01.2019	19:30	St.Jodok
HC Torpedo	Fr. 11.01.2019	19:30	St.Jodok
Dom´s Hockey	Fr. 18.01.2019	19:30	St.Jodok
HC Blackhawks	Do. 24.01.2019	19:30	St.Jodok

Musikkapelle Schmirn

Seit der Mitgliederversammlung am 25.11.2018 dürfen wir euch Martin Eller (Saxer), als neuen musikalischen Leiter der Musikkapelle Schmirn vorstellen. Wir kennen und schätzen seine musikalischen, wie menschlichen Qualitäten und freuen uns deshalb auf viele spannende Proben und Ausrückungen mit Martin.

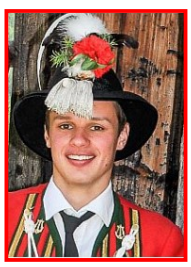

Wir möchten uns auf diesem Weg, aufs Herzlichste bei Benedikt Eller für seine super Arbeit, die lehrreichen Proben und für die vielen schönen und geselligen Stunden bedanken.

MUSIK IST MEHR - MUSIK KANN MEHR

„Das Beste in der Musik steht nicht in den Noten“.

Gustav Mahler

MUSIK – ist Kreativsein
MUSIK – ist Gemeinschaft
MUSIK – ist Verantwortung übernehmen
MUSIK – ist gemeinsam Ziele erreichen
MUSIK – ist Freundschaften knüpfen
MUSIK – ist Tradition und Brauchtum kennen- und leben lernen
MUSIK – ist Freude schenken
MUSIK – ist Verlässlichkeit
MUSIK – ist eine sinnvolle Freizeitbeschäftigung haben
MUSIK – ist Lernen
MUSIK – ist Feste und Feiern aller Art aufzuwerten
MUSIK – ist Wertschätzung

Musik macht dich neugierig? Du hast Lust etwas Neues auszuprobieren?

Dann melde dich am besten bei unserer Jugendreferentin Anja Zingerle, dem Kapellmeister Martin Eller oder der Obfrau Christina Eller.

Wir begleiten dich gerne auf deinem Weg, ein Mitglied der Musikkapelle Schmirn zu werden.

Bergwacht Vals - Schmirn

Bei den Neuwahlen am 05. Jänner 2018, wurde folgender Ausschuss gewählt:

Einsatzstellenleiter:	Johann Riedl
Einsatzstellenleiter Stv.:	Markus Riedl
Rechnungsprüfer:	Alois Schmölzer
	Martin Jenewein

Foto: Bergwacht

TERMINE

Rechtsberatung - Termine 2019

Kostenlose Rechtsberatung jeglicher Art, im Jugendraum der Gemeinde Schmirn.

von
14:00 Uhr - 17:00 Uhr

Freitag, 11.01.2019
Freitag, 01.03.2019
Freitag, 10.05.2019
Freitag, 05.07.2019
Freitag, 06.09.2019
Freitag, 08.11.2019

Gastbetriebe - Öffnungszeiten

SCHMIRNER STADL
schmirner.at

SO	10:00 Uhr bis 21:00 Uhr
FR + SA	10:00 Uhr bis 22:00 Uhr

Durchgehend warme Küche!

CAFE KOMA
. . . ES LEBT

SO:	9:30 Uhr bis 12:00 Uhr, ab 16:00 Uhr
DO:	ab 18:00 Uhr
FR:	ab 17:00 Uhr
SA:	Reserviert für Veranstaltungen Geöffnet nach Vereinbarung

OLPERERBLICK
Gasthaus
SCHMIRN

Wochentags:	ab 11:00 Uhr
Sonn- und Feiertag:	ab 9:30 Uhr
24.12.18	geschlossen
25.12.18 bis 06.01.19	kein Ruhetag
bis 23.06.19 geöffnet	ab Mai, MO u. DI Ruhetag
ab 17.07.19 geöffnet	ansonsten MO Ruhetag

Durchgehend warme Küche: 12:00 Uhr - 19:00 Uhr

Geöffnet vom 12. Mai 2019 bis 13. Oktober 2019.

		Warme Küche
Mai, Juni:	bis 18 Uhr	bis 17.30 Uhr
Juli, August u. September:	bis 21 Uhr	bis 19.30 Uhr
Oktober:	bis 18 Uhr	bis 17.30 Uhr

Jungbauernschaft Landjugend Schmirn

VERANSTALTUNGEN 2019

Donnerstag, 20.12.2018	Senioren/Gemeinde	14:00 Uhr	**Weihnachtsfeier**
Sonntag, 23.12.2018	GH Olpererblick	14:00 – 18:00 Uhr	**Bergweihnacht**
Freitag, 28.12.2018	SV Sektion Winter	19:00 Uhr	**Laternenwanderung**
Samstag, 12.01.2019 u. Sonntag, 13.01.2019	SV Sektion Fußball		**Serienwatten**
Samstag, 19.01.2019	SV Sektion Winter		**VO Kinderrodelrennen u. Mondscheinrodelrennen**
Samstag, 02.02.2019	SV Sektion Winter		**Vereinsmeister Skirennen u. Triathlon**
Freitag, 15.02.2019	Seelsorgeraum o. W.		**Rodelrennen**
Samstag, 16.02.2019	SV Sektion Winter		**Vereinsmeister Rodelrennen u. Rodeltag**
Sonntag, 17.02.2019	SV Sektion Winter		**Volksrodelrennen vom Tiroler Rodelverband**
Freitag, 01.03.2019	Jungbauernschaft	20:00 Uhr	**Theater**
Samstag, 02.03.2019	Feuerwehr		**Schlittenrennen**
Samstag, 09.03.2019	Jungbauernschaft	20.00 Uhr	**Theater**
Samstag, 16.03.2019	Jungbauernschaft	20.00 Uhr	**Theater**
Freitag, 22.03.2019	Jungbauernschaft	20:00 Uhr	**Theater**
Samstag, 30.03.2019	Jungbauernschaft	20:00 Uhr	**Theater**
Samstag, 26.04.2019	Musikschule		**Tälerkonzert i. Gemeindesaal**
Samstag, 04.05.2019	Feuerwehr		**Florianifeier**
Freitag, 10.05.2019 o. Samstag, 11.05.2019	Musikkapelle		**Frühjahrskonzert**
Freitag, 24.05.2019 u. Samstag, 25.05.2019			**Landesfeuerwehrbewerb i. Breitenwang**
Donnerstag, 30.05.2019	Pfarre Schmirn	10:00 Uhr	**Erstkommunion**
Samstag, 22.06.2019			**Abschnittsfeuerwehrbewerb i. Pfons**
Sonntag, 23.06.2019	Musikkapelle		**Frühschoppen im GH Olpererblick**
Samstag, 29.06.2019	Seelsorgeraum o.W.	10:00 Uhr	**Firmung i. Pfarrkirche Schmirn**
Samstag, 06.07.2019 u. Sonntag, 07.07.2019			**Bezirksmusikfest i. Obernberg**
Freitag, 12.07.2019	Musikkapelle		**Platzkonzert im Cafe Koma**
Sonntag, 21.07.2019			**Schützenbataillonsfest Gries**
Freitag, 26.07.2019 u. Samstag, 27.07.2019			**Bezirksfeuerwehrbewerb i. Innernavis**
Samstag, 03.08.2019 u. Sonntag, 04.08.2019	Musikkapelle		**Tage der Blasmusik**
Sonntag, 11.08.2019	Jungbauernschaft		**Almfest Lorenzalm**
Donnerstag, 15.08.2019	Schützen		**Frühschoppen beim Pavillon**
Donnerstag, 15.08.2019	Bäuerinnen		**Kufstein - Fledermaus**
Samstag, 07.09.2019	Jungbauernschaft		**Jungbauernball**
Sonntag, 08.12.2019	Chor		**Adventsingen i.d. Kirche**
Samstag, 21.12.2019 u. Sonntag, 22.12.2019	Musikkapelle		**Weihnachtsbläser**

TIROLER SENIORENBUND Ortsgruppe Schmirn

TIROLER BÄUERINNEN ORGANISATION

Bauernbund

TERMINPLAN DER MÜLLABFUHR FÜR DAS JAHR 2019

PLASTIKMÜLL

Der Plastikmüll wird wieder **jeden letzten Freitag im Monat** abgeholt und zwar:

Freitag*, 21.12.2018

Freitag, **25.01.2019**	Freitag, **26.07.2019**
Freitag, **22.02.2019**	Freitag, **30.08.2019**
Freitag, **29.03.2019**	Freitag, **27.09.2019**
Freitag, **26.04.2019**	Freitag, **25.10.2019**
Freitag, **31.05.2019**	Freitag, **29.11.2019**
Freitag, **28.06.2019**	**Freitag*, 20.12.2019**

*In den Plastiksäcken darf **AUSSCHLIESSLICH Verpackungsmaterial** entsorgt werden. Plastikspielzeug, Wäschekörbe, Gegenstände aus Kunststoff ohne Verpackungsfunktion gehören in den Restmüll!!!!*

RESTMÜLL

DIE RESTMÜLLSAMMLUNG WIRD WIEDER **DONNERSTAGS** ALLE **GERADEN WOCHEN** DURCHGEFÜHRT:

FREITAG*, 28.12.2018

Donnerstag, **10.01.2019**	Donnerstag, **16.05.2019**	Donnerstag, **19.09.2019**
Donnerstag, **24.01.2019**	**Freitag*, 31.05.2019**	Donnerstag, **03.10.2019**
Donnerstag, **07.02.2019**	**Freitag*, 14.06.2019**	Donnerstag, **17.10.2019**
Donnerstag, **21.02.2019**	Donnerstag, **27.06.2019**	Donnerstag, **31.10.2019**
Donnerstag, **07.03.2019**	Donnerstag, **11.07.2019**	Donnerstag, **14.11.2019**
Donnerstag, **21.03.2019**	Donnerstag, **25.07.2019**	Donnerstag, **28.11.2019**
Donnerstag, **04.04.2019**	Donnerstag, **08.08.2019**	Donnerstag, **12.12.2019**
Donnerstag, **18.04.2019**	Donnerstag, **22.08.2019**	**FR o. SA*, 27.12.2019**
Freitag*, 03.05.2019	Donnerstag, **05.09.2019**	**Freitag*, 10.01.2020**

(*Durch die Feiertage verschieben sich teilweise die Termine!)
(Die Säcke müssen ab 7.00 Uhr bereitgestellt werden!!!)

ALTPAPIER, ALU, ALTGLAS, ALTKLEIDER, ALTEISEN, SPEISEFETT

Die Entsorgung erfolgt im Recyclinghof gegenüber dem Mehrzweckhaus.

Altkleidersäcke und leere Öli´s sind im Gemeindeamt erhältlich.

SONDERMÜLL, SPERRMÜLL, BIOMÜLL, ELEKTROGERÄTE

Sondermüll, Sperrmüll, Biomüll etc. kann zu den Öffnungszeiten der ATM-Stafflach dort abgegeben werden.

Biomüllsäcke sind im Gemeindeamt erhätlich.

Öffnungszeiten Abfallwirtschaftszentrum

Dienstag	8.00 Uhr bis 12.00 Uhr
Mittwoch	15.00 Uhr bis 19.00 Uhr
Freitag	15.00 Uhr bis 19.00 Uhr
Samstag	8.00 Uhr bis 12.00 Uhr

ALTAUTOS

Altautos können weiterhin bei der Firma Bock über die Gemeinde dzt. GRATIS entsorgt werden.

MÜLLTRENNUNG - ABER RICHTIG!

GELBER SACK

IN DIE GELBE TONNE/SACK GEHÖREN NUR VERPACKUNGEN!!

Das sind zum Beispiel Getränke-, Kaffee- und Vakuumverpackungen.
Dazu zählen auch die Verbundstoffe, wie Tablettenverpackungen oder Getränkeverpackungen.

Als Verbundstoffe werden Materialien bezeichnet, die aus mindestens zwei unterschiedlichen Werkstoffen bestehen, die vollflächig miteinander verbunden sind.

Alles, was nicht zu den Verpackungen zählt, wie KINDERSPIELZEUG, ZAHNBÜRSTEN, GUMMISTIEFEL, GARTENSCHLÄUCHE, BLUMENKISTEN, PUTZKÜBEL ODER STRUMPFHOSEN

gehören **NICHT** in die Kunst- und Verbundstoffverpackungen, sondern in den Restmüll.

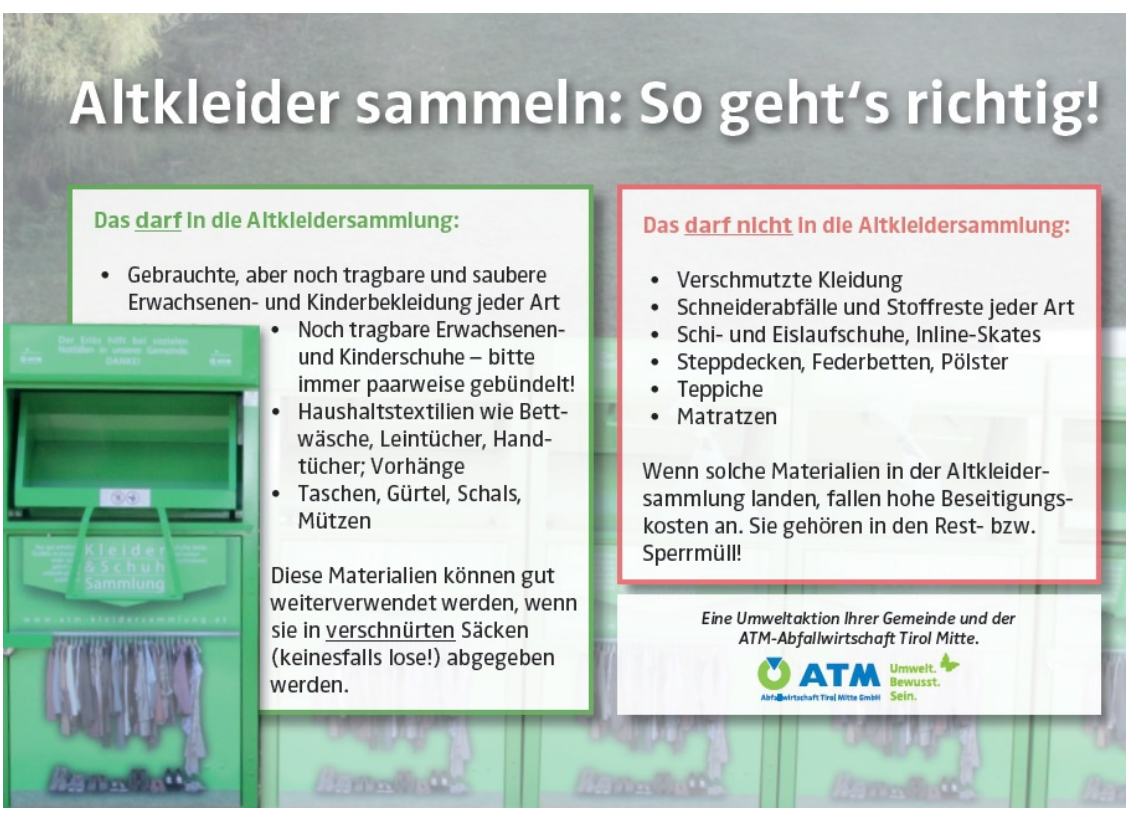

Hundehaltungsverordnung der Gemeinde Schmirn (HundehVO 2010)

Aufgrund des § 6a Abs. 2 Landes-Polizeigesetz 1976, LGBl. Nr. 60, in der Fassung des Gesetzes LGBl. Nr. 56/2007, und aufgrund des § 18 Abs. 1 Tiroler Gemeindeordnung 2001, LGBl. Nr. 36, in der Fassung des Gesetzes LGBl. Nr. 90/2005, hat der Gemeinderat der Gemeinde Schmirn in seiner Sitzung am 11.10.2010 verordnet:

Leinenzwang für Hunde
§ 1 Geltungsbereich

(1) Hundehalter sind verpflichtet, in den unten angeführten Bereichen ihre Hunde an der Leine zu führen. Die Leinenlänge darf zwei Meter nicht übersteigen.
1. in öffentlichen Einrichtungen
2. auf öffentlichen Verkehrsflächen im Ortsgebiet
3. auf Feld-, Spazier- und Wanderwegen außerhalb des Ortsgebietes
4. im Bereich von beweideten Weideflächen

(2) In der Vegetationszeit (1. März bis einschließlich 15. Oktober jeden Jahres) sind Hunde im Bereich landwirtschaftlicher Kulturen an einer nicht mehr als zwei Meter langen Kurzleine zu führen.

§ 2 Ausnahme

Ausgenommen vom Leinenzwang sind:
1. Diensthunde öffentlicher Dienststellen
2. Sanitätshunde
3. Jagdhunde, Hunde der Bergwacht und des Bergrettungsdienstes und Hirtenhunde während eines bestimmungsgemäßen Einsatzes.

Hundekotaufnahmepflicht für Hundehalter § 3

(1) Besitzer oder Verwahrer von Hunden haben dafür Sorge zu tragen, dass Anlagen und Einrichtungen, insbesondere Felder, Wiesen, Äcker, Park- und Grünanlagen, durch Hunde nicht verunreinigt werden.
(2) Besitzer oder Verwahrer von Hunden sind verpflichtet, die durch ihre Hunde verursachten Verunreinigungen umgehend zu entfernen und ordnungsgemäß (Abs. 3) zu entsorgen.
(3) Eine ordnungsgemäße Entsorgung liegt nur dann vor, wenn der Hundekot in einem geeigneten Gefäß, etwa einem Hundekotsammelsack, gesammelt und im Anschluss daran in Straßenmüllgefäße oder in die Hausmülltonne entsorgt wird.
(4) Abs. 1 bis 3 ist nicht auf Diensthunde öffentlicher Dienststellen, Sanitätshunde, Hirtenhunde, sowie Hunde der Bergwacht und des Bergrettungsdienstes im Rahmen eines bestimmungsgemäßen Einsatzes anzuwenden.

Verfahrens- und Schlussbestimmungen § 4 Strafbestimmungen

(2) Zuwiderhandlungen gegen die Anordnung der Leinenpflicht (§ 1) werden als Verwaltungsübertretung gemäß § 8 Absatz 1 lit. D Landes-Polizeigesetz mit einer Geldstrafe bis zu € 360,-- geahndet.
(2) Zuwiderhandlungen gegen die anderen Bestimmungen (§§ 3 und 5) werden, sofern die Tat nicht den Tatbestand einer in die Zuständigkeit der Gerichte fallenden strafbaren Handlung bildet, gemäß § 18 Abs. 2 Tiroler Gemeindeordnung mit einer Geldstrafe bis zu € 1.820,-- geahndet.

§ 5 Personenbezogene Bezeichnungen

Alle in dieser Verordnung verwendeten personenbezogenen Bezeichnungen gelten gleichermaßen für Personen sowohl weiblichen als auch männlichen Geschlechts.

§ 6 Inkrafttreten

(1) Diese Verordnung trat am 1. November 2010 in Kraft.

Bürgermeister
Vinzenz Eller

WEIHNACHTEN IST DAS GANZE JAHR DORT, WO LIEBE VERSCHENKT WIRD.

Wir wünschen allen
GemeindebürgerInnen eine besinnliche
Adventszeit und gesegnete Weihnachten,
mit harmonischen Stunden und vielen
Momenten des Glücks in der Familie,
ebenso ein gesundes und glückliches
Jahr 2019 !

Herausgeber: Gemeinde Schmirn
Für den Inhalt verantwortlich: Miriam Zingerle